

Plans de division Pour acte base	Adresse du bien: Boulevard Emile Bockstael 285 1020 Bruxelles	Objet de la demande: Plans de division pour un acte de base d'un immeuble de rapport	Maître d'ouvrage: ROCCA BAT Chaussée Saint-Pierre 387 1040 Etterbeek 0484 69 53 69 roccabat@outlook.com	Architecte: Manuel Lequarré Rue Royale 292 1210 Saint-Josse-ten-Noode 0487 99 43 97 lequarre.manuel@batisonde.com	Indice 1: 15/12/2024
					1/9

Légende :

LOT 1
Appartement
S.nette=110,37m²
S.brute=123,25m²



LOT 2
Appartement
S.nette=92,48m²
S.brute=104,27m²



LOT 3
Appartement
S.nette=92,48m²
S.brute=104,27m²

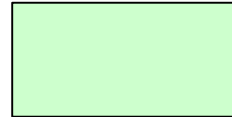

LOT 4
Appartement
S.nette=90,45m²
S.brute=101,6m²



COMMUN
S.nette=55,42m²
S.brute=62,72m²

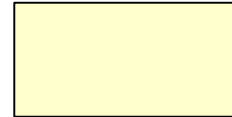

COUR
(Jouissance exclusive LOT1)
S.nette=48,86m²
S.brute=50,67m²



TERRASSE
(Jouissance exclusive LOT2)
S.nette=6,66m²
S.brute=7,35m²

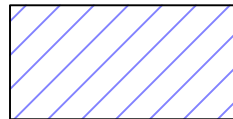

TERRASSE
(Jouissance exclusive LOT3)
S.nette=6,66m²
S.brute=7,35m²

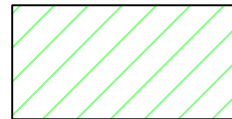

TERRASSE + BALCON
(Jouissance exclusive LOT4)
S.nette=8,91m²
S.brute=10,02m²



LOT C1
Caves
(Jouissance exclusive LOT1)
S.nette=48,40m²
S.brute=61,71m²



LOT C2
Cave
S.nette=8,71m²
S.brute=11,98m²

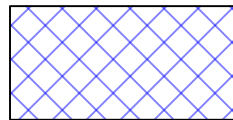

LOT C3
Cave
S.nette=11,46m²
S.brute=15,16m²



LOT C4
Cave
S.nette=4,80m²
S.brute=7,08m²



LOT C5
Cave
S.nette=4,80m²
S.brute=7,08m²



LOT C6
Cave
S.nette=6,20m²
S.brute=7,08m²

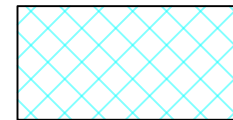

LOT C7
Cave
S.nette=6,95m²
S.brute=8,32m²



LOT G1
Garage
(Jouissance exclusive LOT1)
S.nette=47,51m²
S.brute=52,69m²

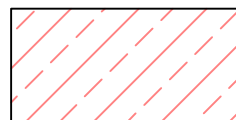

LOT G2
Grenier
(Jouissance exclusive LOT4)
S.nette=37,30m²
S.brute=41,62m²

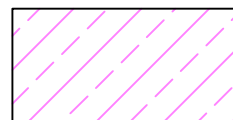

Plans de division	Adresse du bien: Boulevard Emile Bockstael 285 1020 Bruxelles	Objet de la demande: Plans de division pour un acte de base d'un immeuble de rapport	Maître d'ouvrage: ROCCA BAT Chaussée Saint-Pierre 387 1040 Etterbeek 0484 69 53 69 roccabat@outlook.com	Architecte: Manuel Lequarré Rue Royale 292 1210 Saint-Josse-ten-Noode 0487 99 43 97 lequarre.manuel@batisonde.com	Indice 1: 15/12/2024
Pour acte base	Cadastre : 21816C0231/00A008				2/9

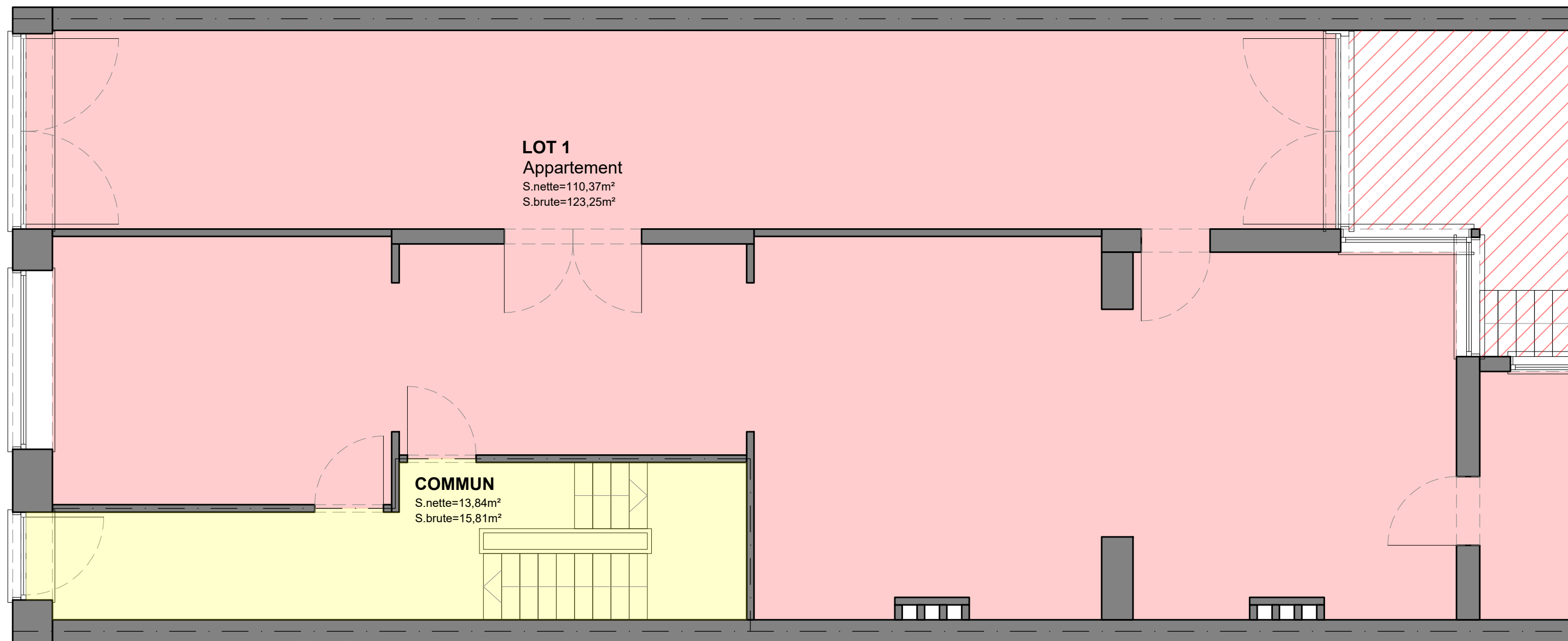

Plan rez-de-chaussée - ech 1/50

Plans de division	Adresse du bien:	Objet de la demande:	Maître d'ouvrage:	Architecte:	Indice 1:
	Boulevard Emile Bockstael 285 1020 Bruxelles	Plans de division pour un acte de base d'un immeuble de rapport	ROCCA BAT Chaussée Saint-Pierre 387 1040 Etterbeek 0484 69 53 69 roccabat@outlook.com	Manuel Lequarré Rue Royale 292 1210 Saint-Josse-ten-Noode 0487 99 43 97 lequarre.manuel@batisonde.com	15/12/2024
Pour acte base	Cadastre : 21816C0231/00A008				3/9

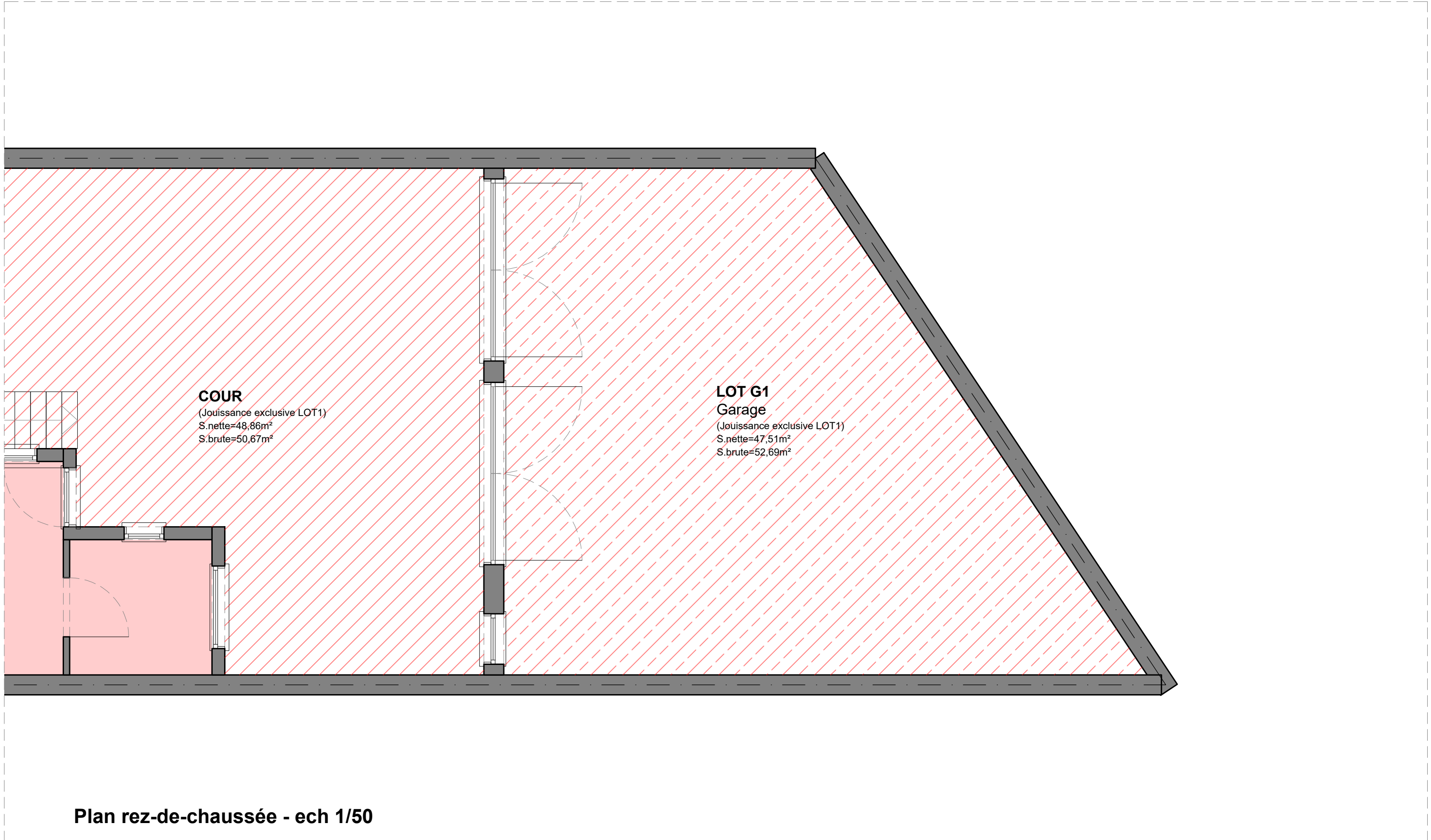

Plan rez-de-chaussée - ech 1/50

Plans de division Pour acte base	Adresse du bien: Boulevard Emile Bockstael 285 1020 Bruxelles Cadastre : 21816C0231/00A008	Objet de la demande: Plans de division pour un acte de base d'un immeuble de rapport	Maître d'ouvrage: ROCCA BAT Chaussée Saint-Pierre 387 1040 Etterbeek 0484 69 53 69 roccabat@outlook.com	Architecte: Manuel Lequarré Rue Royale 292 1210 Saint-Josse-ten-Noode 0487 99 43 97 lequarre.manuel@batisonde.com	Indice 1: 15/12/2024 4/9

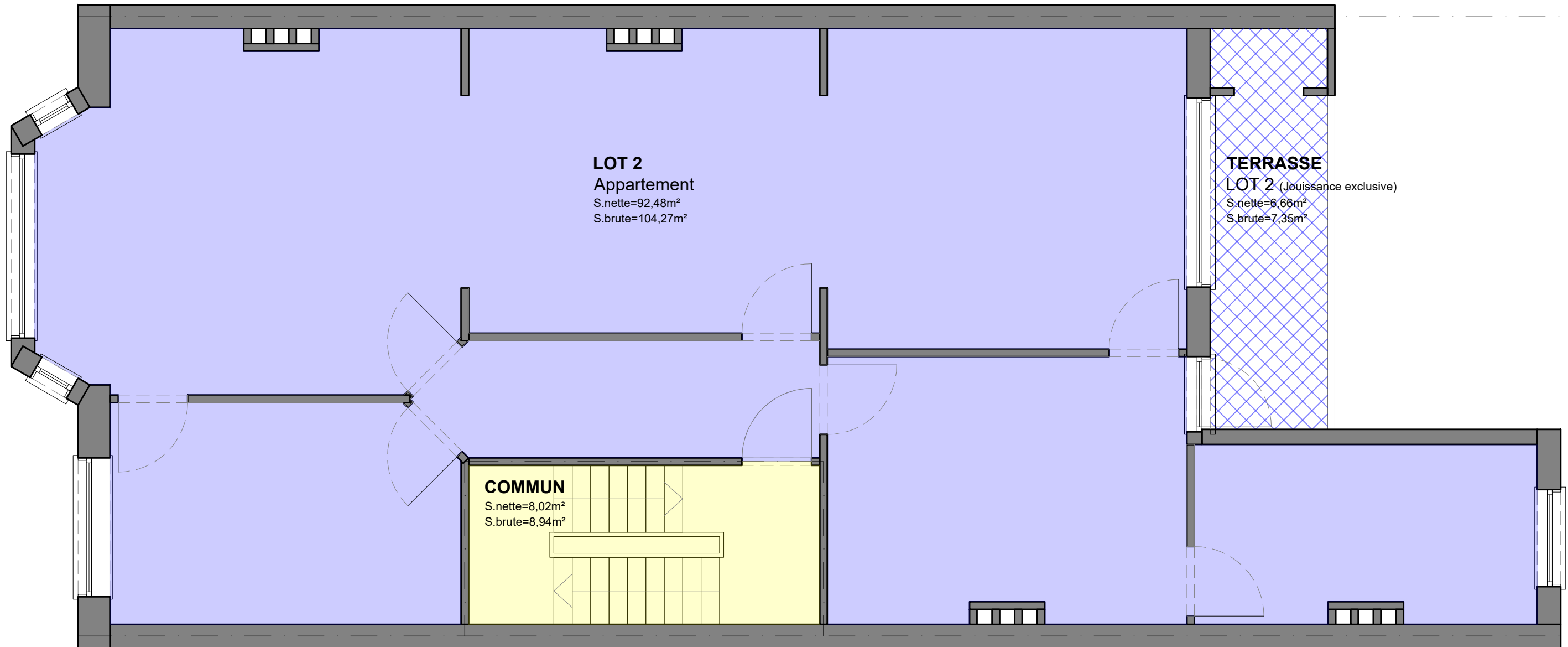

Plan 1er étage - ech 1/50

Plans de division Pour acte base	Adresse du bien: Boulevard Emile Bockstael 285 1020 Bruxelles Cadastre : 21816C0231/00A008	Objet de la demande: Plans de division pour un acte de base d'un immeuble de rapport	Maître d'ouvrage: ROCCA BAT Chaussée Saint-Pierre 387 1040 Etterbeek 0484 69 53 69 roccabat@outlook.com	Architecte: Manuel Lequarré Rue Royale 292 1210 Saint-Josse-ten-Noode 0487 99 43 97 lequarre.manuel@batisonde.com	Indice 1: 15/12/2024 5/9

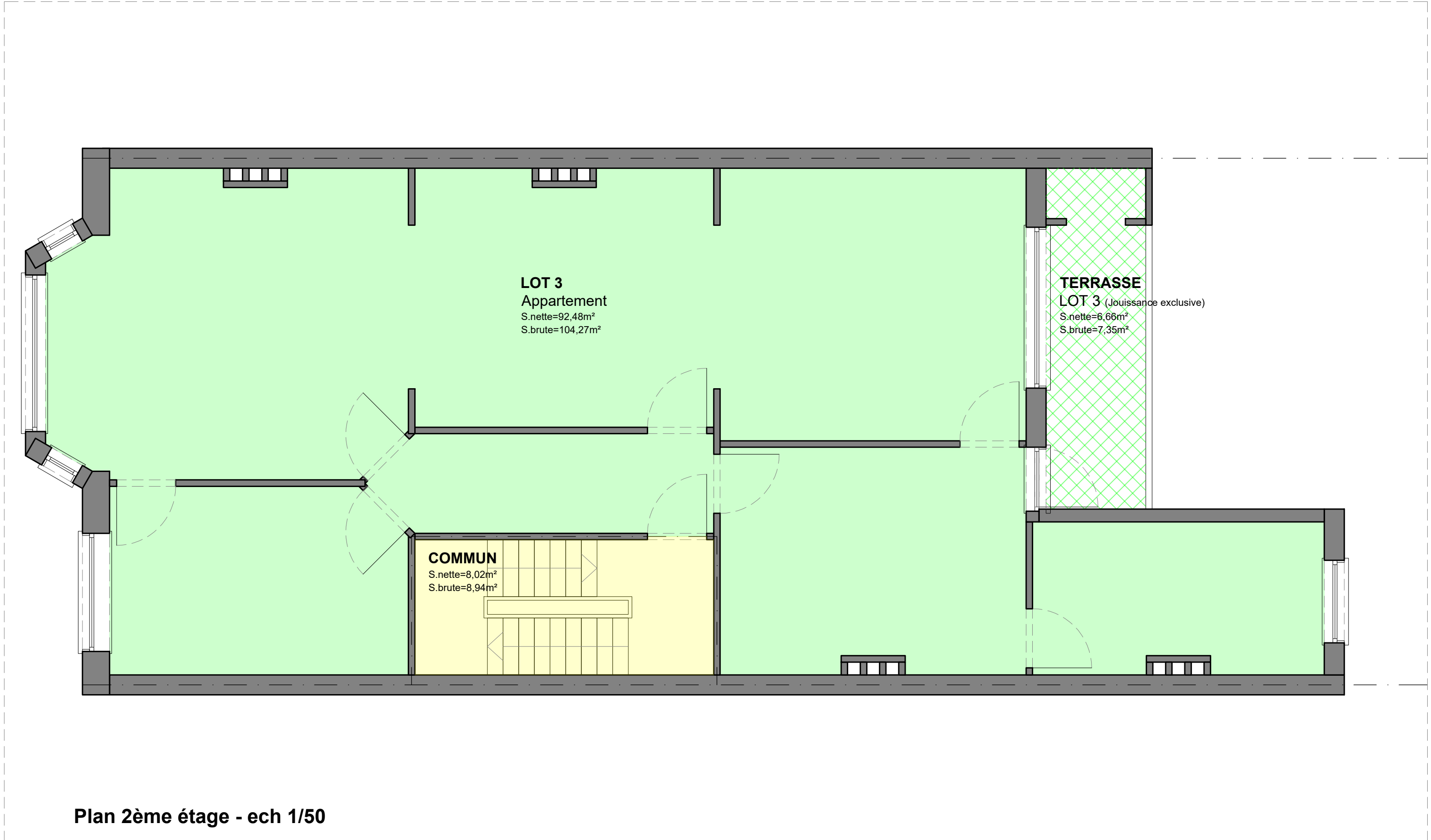

Plan 2ème étage - ech 1/50

Plans de division	Adresse du bien:	Objet de la demande:	Maître d'ouvrage:	Architecte:	Indice 1:
	Boulevard Emile Bockstael 285 1020 Bruxelles	Plans de division pour un acte de base d'un immeuble de rapport	ROCCA BAT Chaussée Saint-Pierre 387 1040 Etterbeek 0484 69 53 69 roccabat@outlook.com	Manuel Lequarré Rue Royale 292 1210 Saint-Josse-ten-Noode 0487 99 43 97 lequarre.manuel@batisonde.com	15/12/2024
Pour acte base	Cadastre : 21816C0231/00A008				6/9

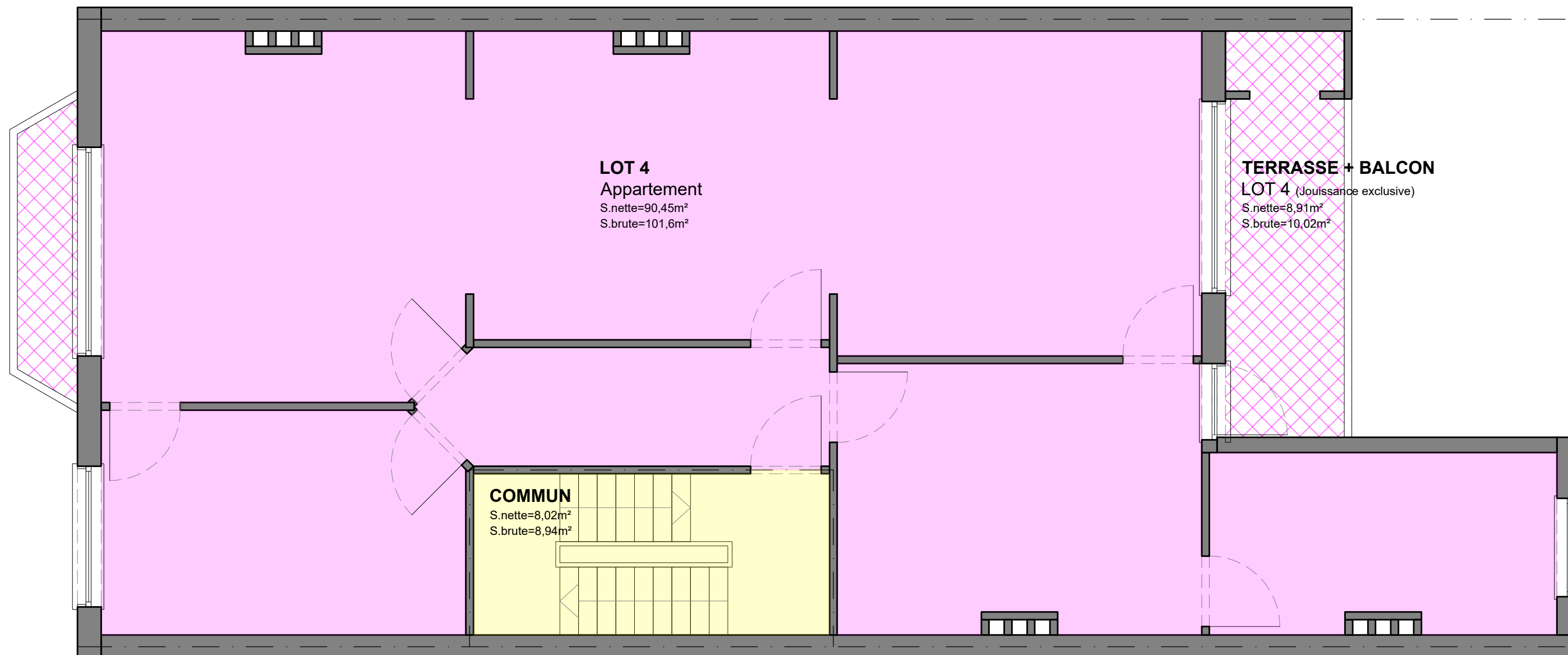

Plan 3ème étage ech 1/50

Plans de division	Adresse du bien:	Objet de la demande:	Maître d'ouvrage:	Architecte:	Indice 1:
	Boulevard Emile Bockstael 285 1020 Bruxelles	Plans de division pour un acte de base d'un immeuble de rapport	ROCCA BAT Chaussée Saint-Pierre 387 1040 Etterbeek 0484 69 53 69 roccabat@outlook.com	Manuel Lequarré Rue Royale 292 1210 Saint-Josse-ten-Noode 0487 99 43 97 lequarre.manuel@batisonde.com	15/12/2024
Pour acte base	Cadastre : 21816C0231/00A008				7/9

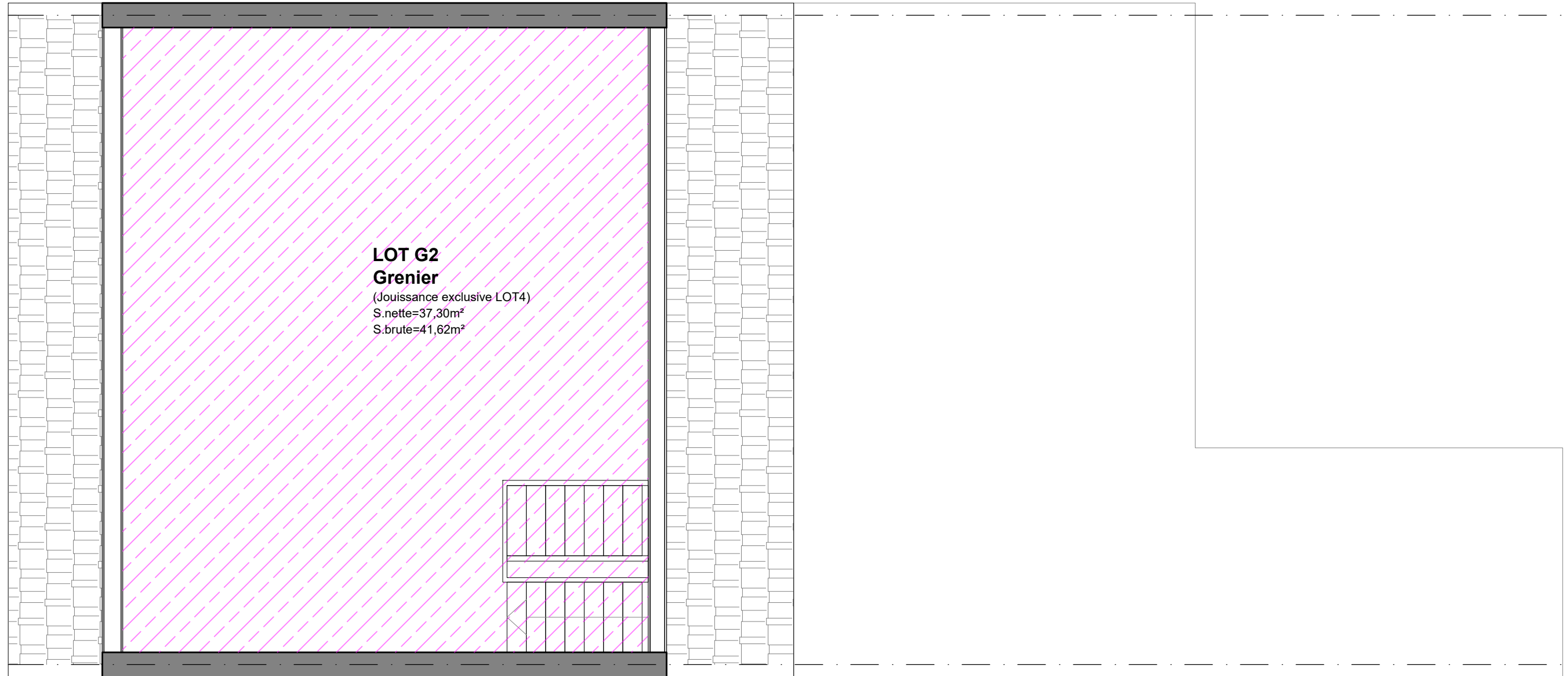

Plan comble - ech 1/50

Plans de division	Adresse du bien:	Objet de la demande:	Maître d'ouvrage:	Architecte:	Indice 1:
	Boulevard Emile Bockstael 285 1020 Bruxelles	Plans de division pour un acte de base d'un immeuble de rapport	ROCCA BAT Chaussée Saint-Pierre 387 1040 Etterbeek 0484 69 53 69 roccabat@outlook.com	Manuel Lequarré Rue Royale 292 1210 Saint-Josse-ten-Noode 0487 99 43 97 lequarre.manuel@batisonde.com	15/12/2024
Pour acte base	Cadastre : 21816C0231/00A008				8/9

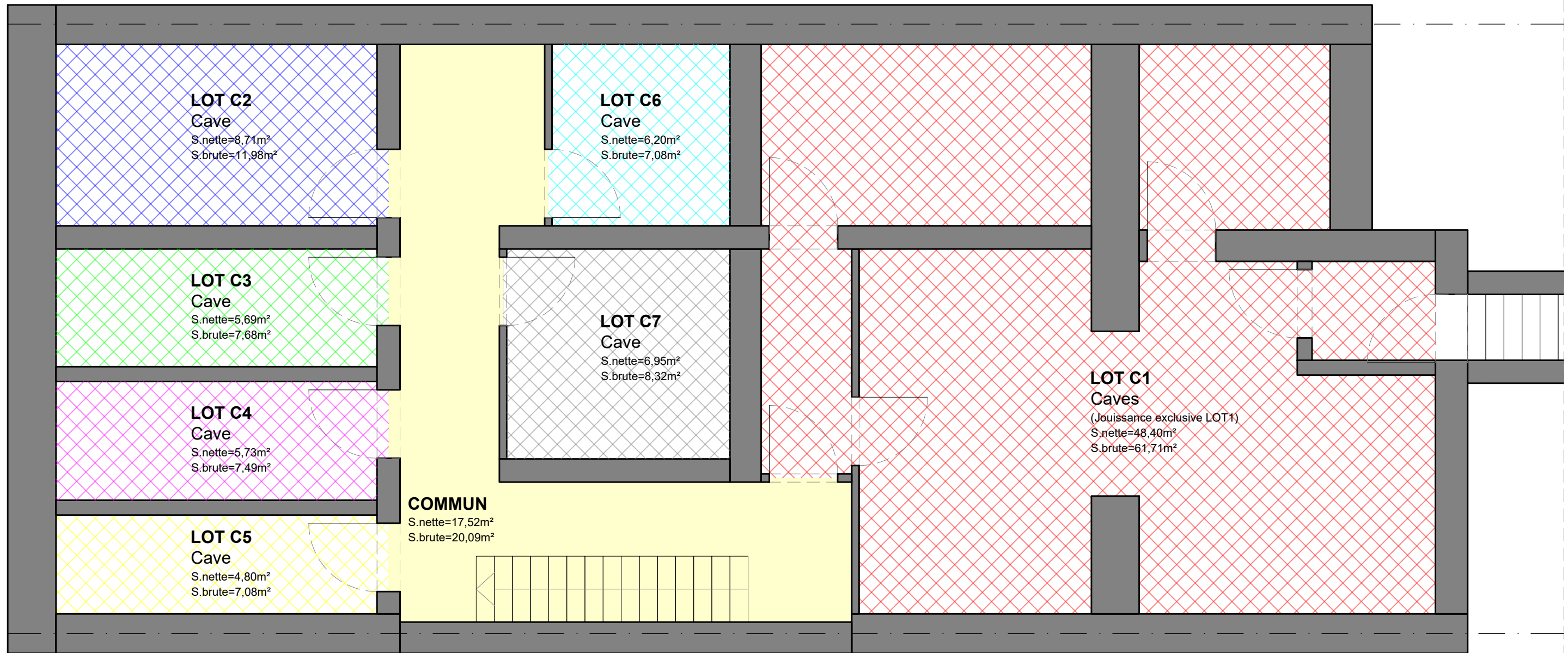

Plan sous-sol - ech 1/50

Plans de division	Adresse du bien:	Objet de la demande:	Maître d'ouvrage:	Architecte:	Indice 1:
	Boulevard Emile Bockstael 285 1020 Bruxelles	Plans de division pour un acte de base d'un immeuble de rapport	ROCCA BAT Chaussée Saint-Pierre 387 1040 Etterbeek 0484 69 53 69 roccabat@outlook.com	Manuel Lequarré Rue Royale 292 1210 Saint-Josse-ten-Noode 0487 99 43 97 lequarre.manuel@batisonde.com	15/12/2024
Pour acte base	Cadastre : 21816C0231/00A008				9/9

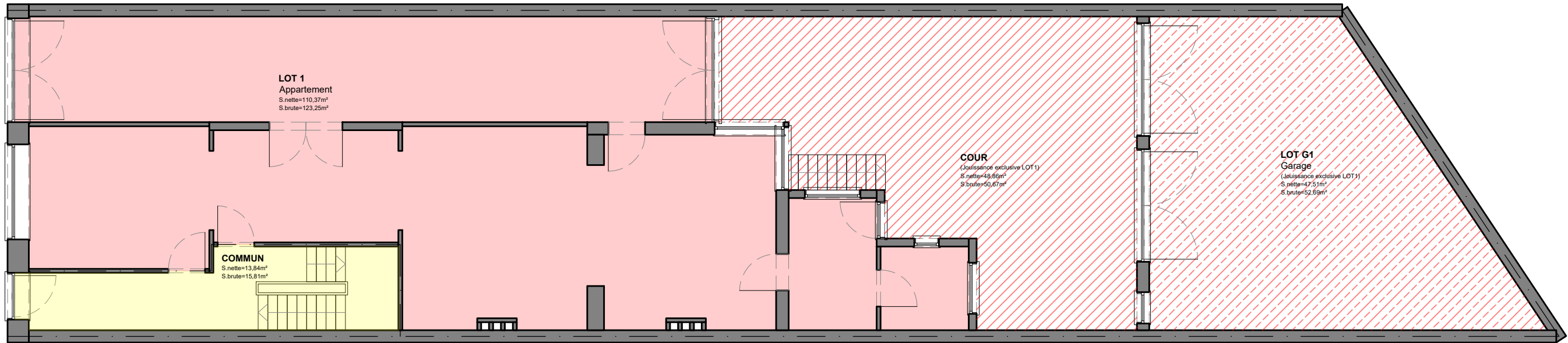

Plan rez-de-chaussée - ech 1/100